

FATADĂ NORD-EST EXISTENTĂ

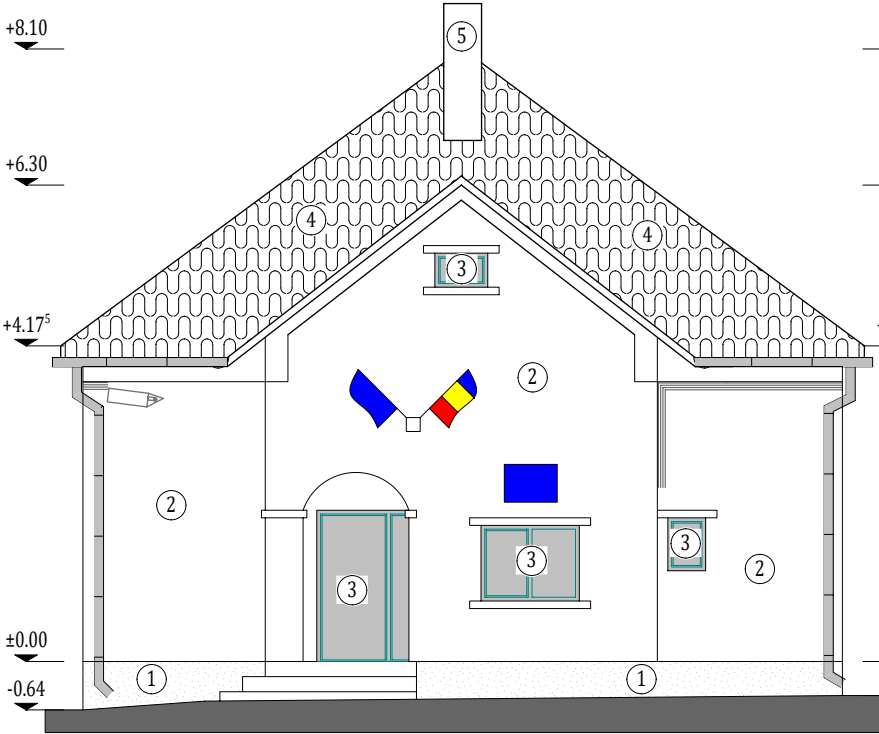

FATADĂ NORD-VEST EXISTENTĂ

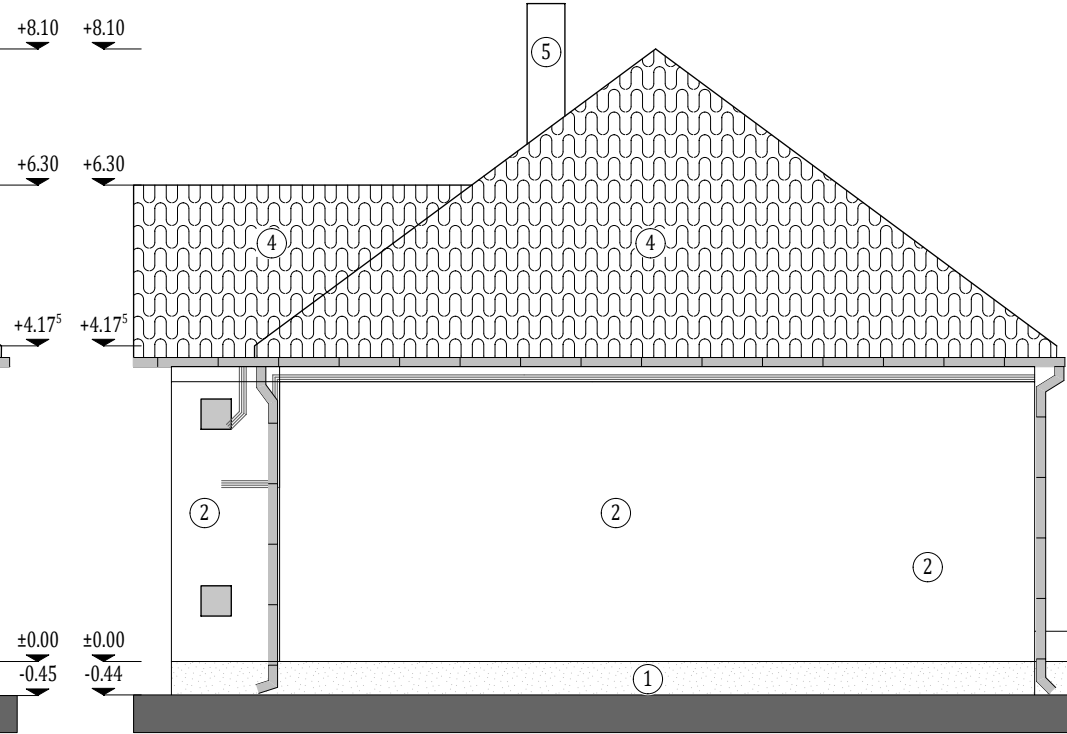

FATADĂ SUD-VEST EXISTENTĂ

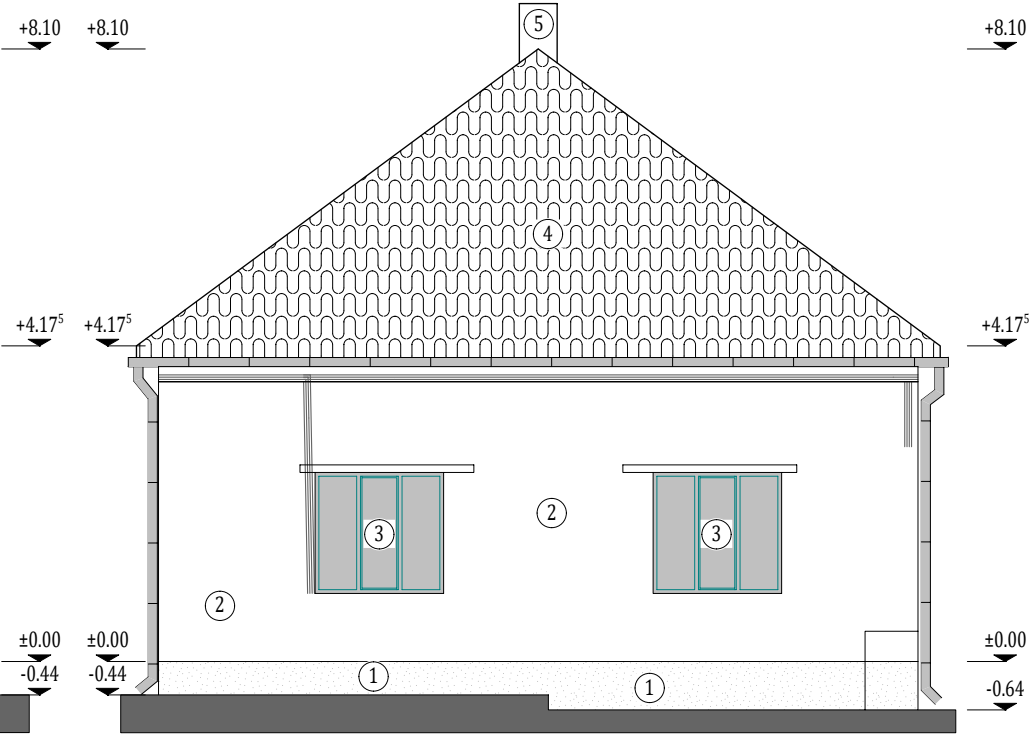

LEGENDĂ

- PANOU ELECTRIC
- JGHEABURI SI BURLANE
- INVELITOARE TIGLA CERAMICA
- CAMERA SUPRAVEGHERE
- SCANDURA LEMN

- 1 soclu similiplatră buciardată
- 2 tencuială exterioră
- 3 tâmplărie existentă
- 4 învelitoare
- 5 cos de fum

FATADĂ NORD-EST EXISTENTĂ ANEXĂ

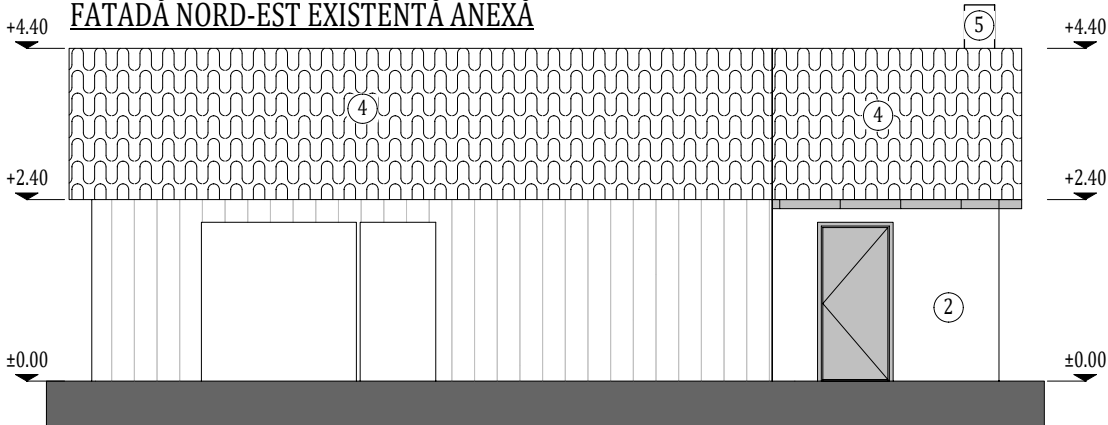

FATADĂ SUD-EST EXISTENTĂ ANEXĂ

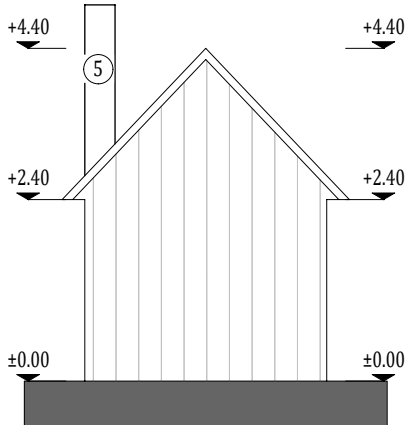

FATADĂ SUD-EST EXISTENTĂ

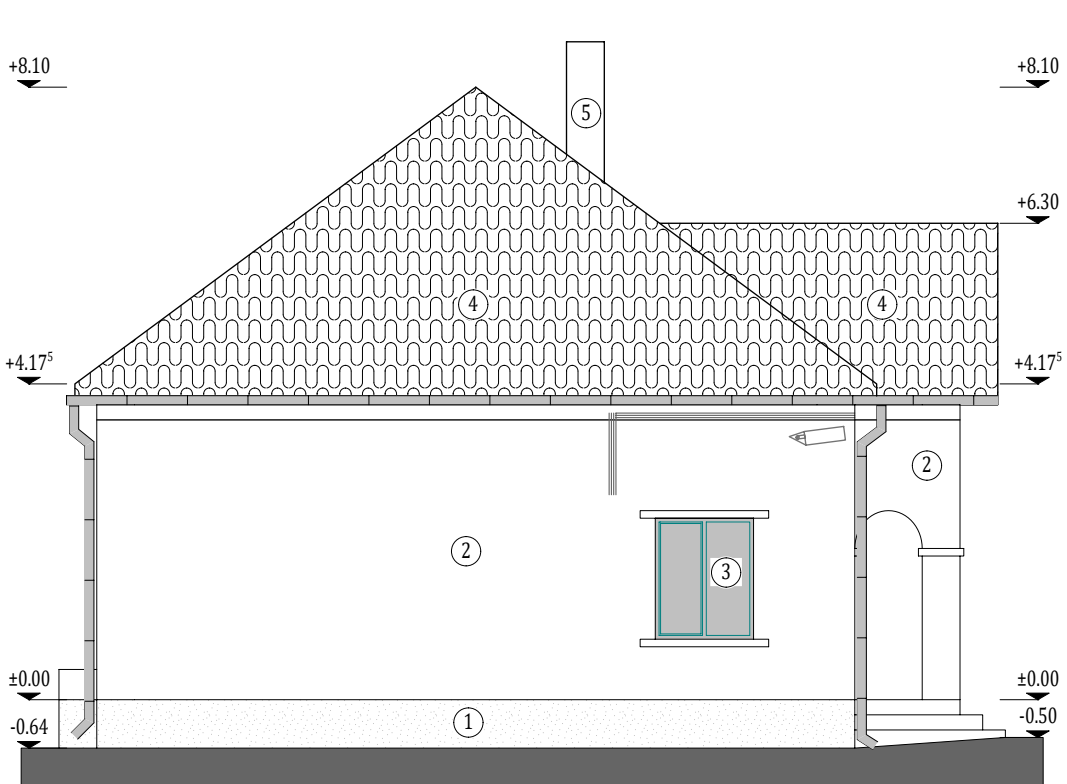

FATADĂ SUD-VEST EXISTENTĂ ANEXĂ

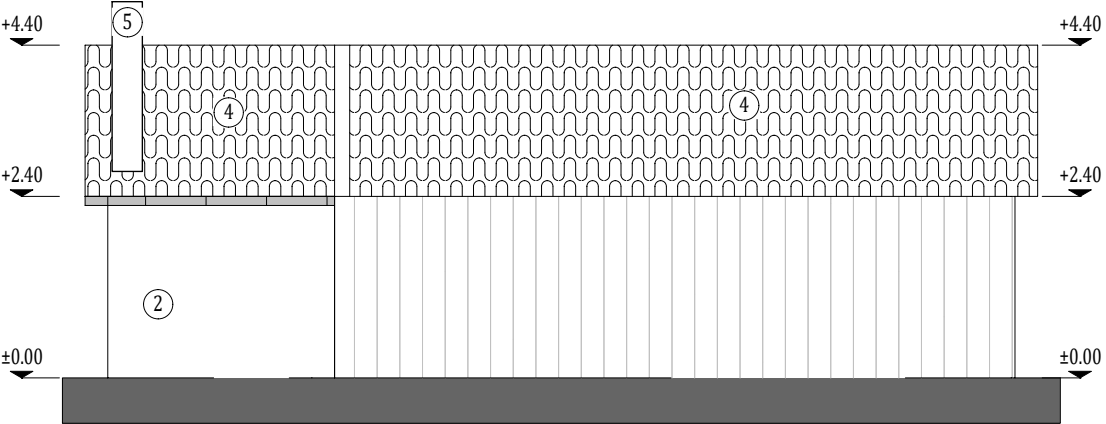

FATADĂ NORD-VEST EXISTENTĂ ANEXĂ

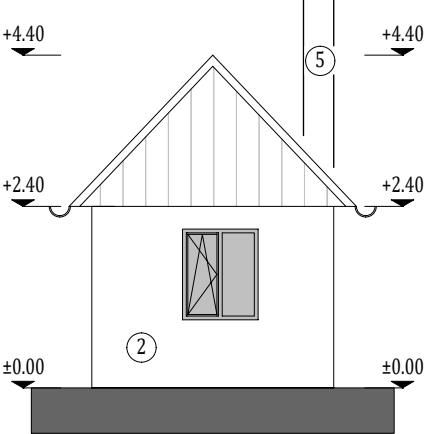

Clasa de importanta a constructiei : II  
Categoria de importanta : C  
Grad de rezistenta la foc : III  
Risc mic de incendiu gradinita  
Risc mijlocuiu de incendiu, anexa

NOTA: Suprafetele utile sunt estimative.

<div><div>PROIECTANT GENERAL: <b>KES BUSINESS S.R.L.</b> Str. Principala, Nr. 38, Sat Leordeni, Comuna Gheorghe Doja, Jud. Mures</div></div>			Beneficiar: Municipiul Bistrita		Proiect nr. 387/2021
			Titlu: CREȘTEREA EFICIENȚEI ENERGETICE A CLĂDIRII Grădinița cu program normal Sarata		
Amplasament: Localitatea componenta Sarata nr.107, municipiul Bistrita			Specialitate Arhitectura		
Sef proiect	Arh. Ratiu Raluca		Scara 1:200	Titlu plansa:  FATADE EXISTENTE	Faza: D.A.L.I.
Proiectat	Arh. Ratiu Raluca		Data 13.10.2021		Plansa nr. A-0.4
Întocmit	ing. Matis Vlad				

Acest document este proprietate a KES BUSINESS S.R.L. Nici o parte a acestui document nu poate fi reprodusa, stocata sau transmisa, indiferent de scop, in nici un fel de format (electronic, hartie, fotocopie, inregistrare) fara acordul prealabil al KES BUSINESS S.R.L. Orice modificare ulterioara adusa acestui document, fara acordul scris al KES BUSINESS S.R.L. va fi considerata nula si de nefolosit.